



REGIONE MOLISE
Comuni di
Ferrazzano - Mirabello Sannitico - Ripalimosani



Provincia di Campobasso

Potenziamento della raccolta differenziata nei
Comuni di Ferrazzano, Mirabello Sannitico e Ripalimosani



PROGETTO ESECUTIVO

Documento : **Carpenterie, armature muri**

Elaborato: **T06abis**

Versione: **01 del 19 / 02 / 2015** Scala: 1:50 - 1:200

T06a_{bis}

Raggruppamento Temporaneo di Professionisti

"DifferenziaMoliSempre Ferrazzano - Mirabello Sannitico - Ripalimosani "

Capogruppo Mandatario

Ing. Luca Di Domenico
Via Ungaretti 8, 86100 Campobasso
luca.didomenico@ingpec.eu

Data, timbro e firma

Arch. Gabriella Stanziani
Via San Lorenzo 4, 86100 Campobasso
gabriella.stanziani@archiworldpec.it

Data, timbro e firma

Geom. Marco Di Matteo
Via Parco del Morgione 50, 86025 Ripalimosani (CB)
marco.dimatteo@geopec.it

Data, timbro e firma

II R.U.P.

Ing. Nicola Cefaratti
Resp. Ufficio Tecnico Comune di Ferrazzano
Piazza V. Spensieri 19, 86010 Ferrazzano

Data, timbro e firma

LEGENDA		
Calcestruzzo	RcK 300	
Acciaio	BE450C	

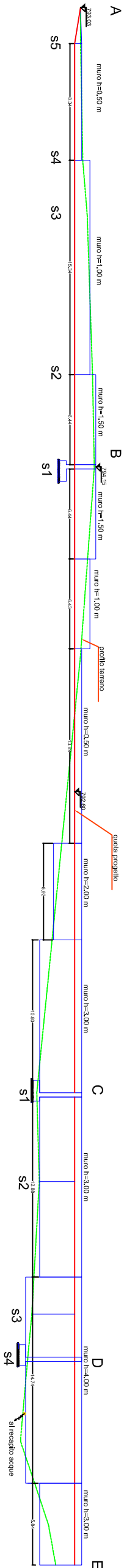

armatura muro h=0.50 m

armatura muro h=1.00 m

armatura muro h=1.50 m

armatura muro h=2.00 m

armatura muro h=3.00 m

armatura muro h=4.00 m

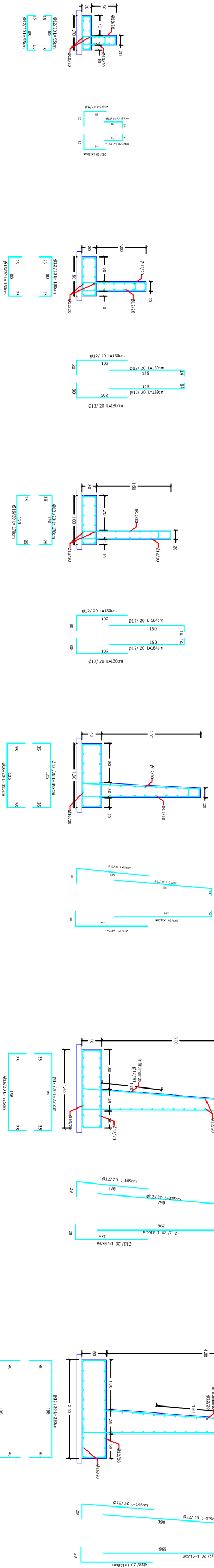

SEZIONE TIPO
scale 1:50

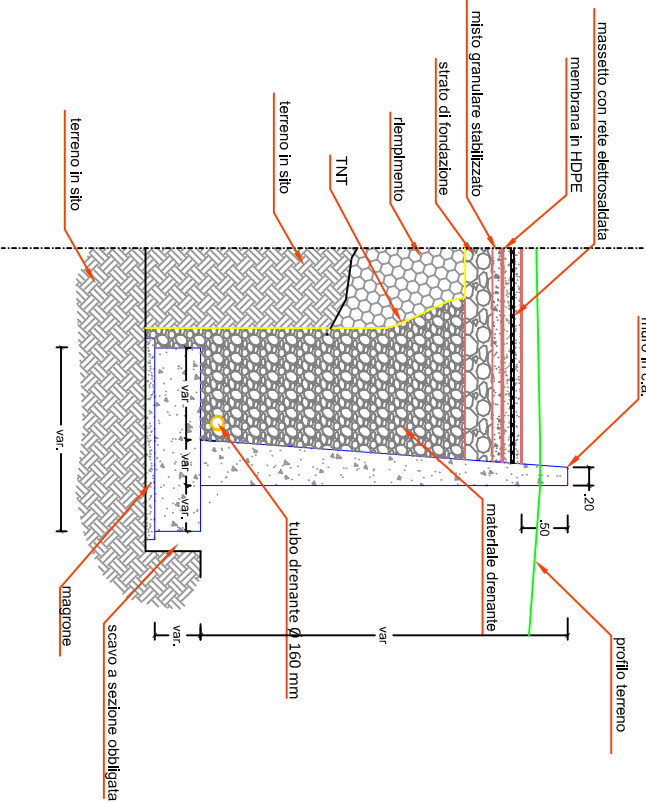

SEZIONE TIPO
scale 1:50

